Día Internacional de la Salud Mental: UVE (Unión Vegetariana Española)

La salud mental es un aspecto crítico que afecta a millones de personas en todo el mundo. Según la Organización Mundial de la Salud (OMS), más de 970 millones de personas padecen trastornos mentales, siendo la ansiedad, la depresión y el suicidio los más prevalentes. En España, los problemas de salud mental han aumentado considerablemente en los últimos cinco años, con un 15% de la población diagnosticada con algún trastorno de este tipo.

La conexión entre la dieta y la salud mental está ganando cada vez más atención, particularmente en comunidades que siguen dietas vegetarianas o veganas, donde el bienestar emocional puede verse influido por factores como la nutrición, la presión social y el entorno.

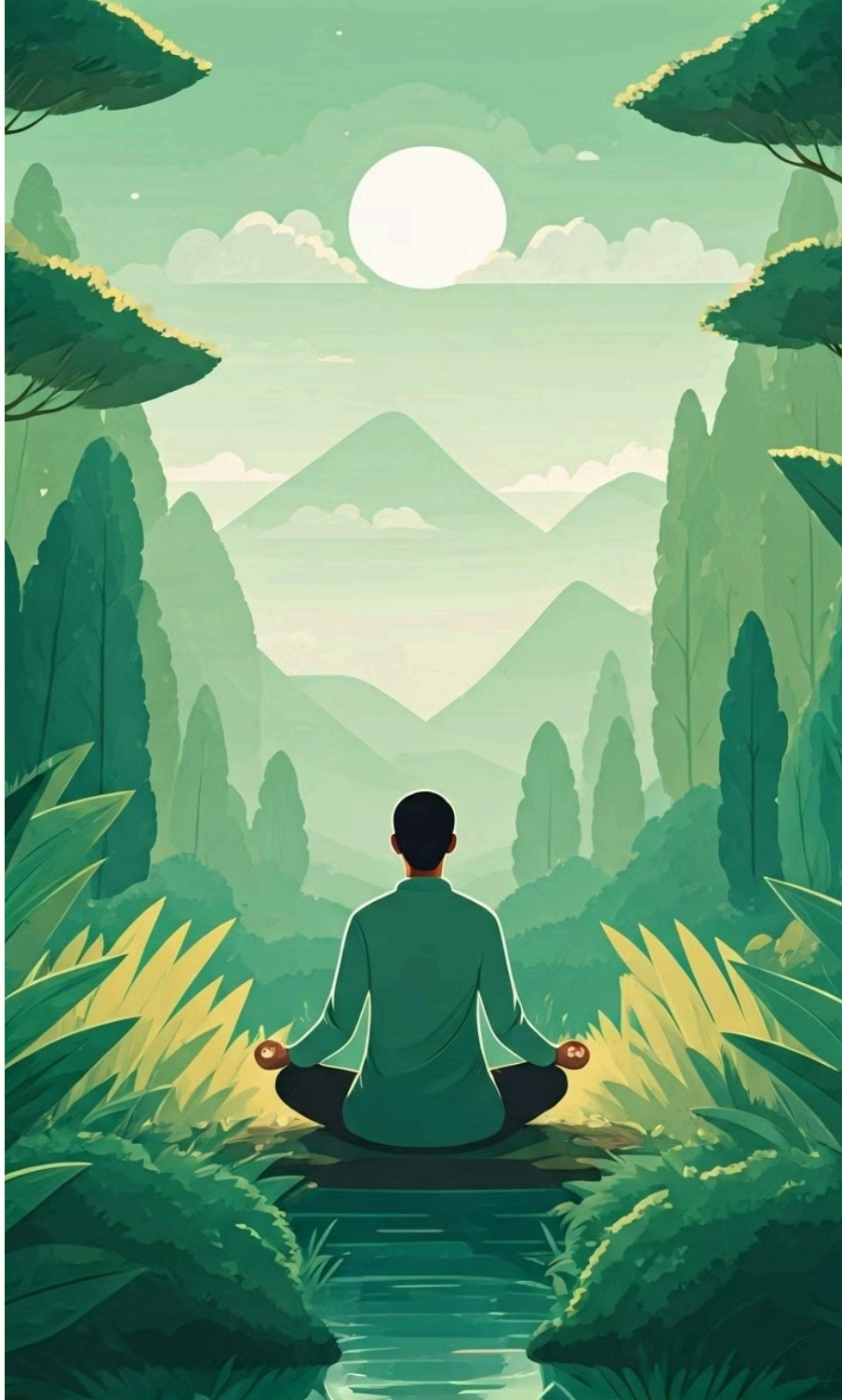

Introducción Global

1 Prevalencia global

Según la Organización Mundial de la Salud (OMS), más de 970 millones de personas padecen trastornos mentales.

2 Trastornos más comunes

La ansiedad, la depresión y el suicidio son los trastornos mentales más prevalentes a nivel mundial.

3 Situación en España

En España, los problemas de salud mental han aumentado considerablemente en los últimos cinco años, con un 15% de la población diagnosticada con algún trastorno de este tipo.

Unión Vegetariana Española

Salud Mental en la Comunidad Vegetariana y Vegana

Beneficios de la dieta basada en plantas

Para los miembros de la Unión Vegetariana Española (UVE), la elección de una dieta basada en plantas tiene múltiples beneficios para la salud física, el medio ambiente y los derechos de los animales.

Impacto en la salud mental

Sin embargo, los efectos sobre la salud mental son menos discutidos, aunque igualmente importantes. Adoptar una dieta vegetariana o vegana puede influir tanto positiva como negativamente en el bienestar emocional, dependiendo de factores como el equilibrio nutricional y el apoyo social disponible.

uve
Unión Vegetariana Española

Factores de Riesgo Específicos: Deficiencias Nutricionales

Riesgo de deficiencias

Una dieta vegana o vegetariana mal planificada puede llevar a deficiencias en nutrientes esenciales como la vitamina B12, el hierro, el calcio y los ácidos grasos omega-3, todos ellos fundamentales para la función cerebral y el equilibrio emocional.

Impacto en la salud mental

La falta de estos nutrientes puede afectar negativamente la salud mental, causando fatiga, depresión o ansiedad.

uve
Unión Vegetariana Española

Factores de Riesgo Específicos: Aislamiento Social y Presión Externa

1

Incomprensión social

La adopción de una dieta basada en plantas no siempre es comprendida o aceptada por el entorno social.

2

Sentimientos de aislamiento

Esto puede llevar a sentimientos de aislamiento o rechazo.

3

Aumento del estrés

Este desafío puede intensificar el estrés y la ansiedad, especialmente en contextos donde la presión social para seguir hábitos alimentarios convencionales es alta.

uve
Unión Vegetariana Española

Factores de Riesgo Específicos: Culpa y Estrés por Expectativas Éticas

1

Valores éticos fuertes

Para muchas personas, seguir una dieta vegana o vegetariana está ligado a fuertes valores éticos.

2

Dificultades de cumplimiento

La incapacidad de cumplir constantemente con estos ideales, o el enfrentamiento con situaciones donde el cumplimiento es difícil, puede generar sentimientos de culpa, frustración o ansiedad.

3

Impacto emocional

Estos sentimientos pueden afectar negativamente la salud mental y el bienestar general.

Consejos Prácticos: Mantén una Dieta Equilibrada

Proteínas vegetales

Incluye fuentes de proteínas vegetales ricas en aminoácidos esenciales como las legumbres, el tofu o los frutos secos.

Vitamina B12

Asegúrate de obtener suficiente vitamina B12 a través de suplementos o alimentos fortificados.

Hierro y calcio

Consume alimentos ricos en hierro (como espinacas o lentejas) y calcio (brócoli, almendras).

Omega-3

Incluye fuentes de omega-3 como semillas de chía y nueces.

Consejos Prácticos: Conéctate con una Comunidad de Apoyo

Importancia del apoyo social

El aislamiento social puede ser perjudicial para la salud mental, por lo que es importante conectar con otras personas que compartan tus valores y hábitos alimentarios.

Únete a grupos

Únete a grupos locales o en línea donde puedas compartir experiencias, recetas y consejos sobre cómo llevar una dieta basada en plantas de manera saludable.

Beneficios de la comunidad

Estos grupos no solo te brindarán apoyo emocional, sino que también te ayudarán a sentirte parte de una comunidad más grande.

uve
Unión Vegetariana Española

Consejos Prácticos: Practica el Mindfulness y la Autocompasión

1

Reconoce tus valores

Para muchas personas, seguir una dieta vegana o vegetariana está íntimamente ligado a creencias éticas profundas.

2

Practica la autocompasión

Si en algún momento no puedes cumplir con estos estándares, es importante practicar la autocompasión y recordar que el bienestar general es lo más importante.

3

Incorpora mindfulness

Si sientes estrés o ansiedad sobre tus elecciones alimentarias, dedica unos minutos al día a la meditación o el mindfulness.

4

Acepta la imperfección

Acepta que es normal no ser perfecto y que cada pequeño esfuerzo cuenta hacia el objetivo general de una vida más sana y ética.

Consejos Prácticos: Educación Nutricional Continua

1 Importancia de la educación

La información sobre la relación entre la nutrición y la salud mental evoluciona constantemente. Mantenerse informado sobre los avances en el campo te ayudará a optimizar tu dieta y mejorar tu bienestar.

2 Participación activa

Participa en talleres, cursos o charlas que te ayuden a mantener una dieta equilibrada y adecuada a tus necesidades.

3 Beneficios del conocimiento

La educación continua sobre la nutrición puede ayudarte a sentir más control y menos ansiedad sobre tus elecciones alimentarias.

Servicios de Open Mind para UVE

Reconocimiento de necesidades específicas

En Open Mind, reconocemos la importancia de la conexión entre la alimentación y la salud mental, especialmente en comunidades como la de la Unión Vegetariana Española (UVE).

Servicios personalizados

Ofrecemos una gama de servicios diseñados específicamente para apoyar a aquellos que buscan mejorar su bienestar emocional mientras siguen una dieta basada en plantas.

Unión Vegetariana Española

Therapy OM: Terapia Online Especializada

Terapia especializada

Therapy OM es nuestro servicio de terapia online, que ofrece una primera sesión gratuita con profesionales de la salud mental.

Enfoque integral

Nuestros terapeutas están capacitados para abordar las preocupaciones específicas de cada persona independientemente de su trastorno (depresión, ansiedad, etc e incluso colectivos especializados como LGTBIQ+, Lengua de Signos o Creencias Religiosas)

Mindfulness OM: Plataforma de Meditación

Meditaciones guiadas

Nuestra plataforma Mindfulness OM proporciona una variedad de meditaciones guiadas.

Técnicas de relajación

Ofrecemos técnicas de relajación para ayudarte a reducir el estrés.

Equilibrio emocional

Nuestras herramientas están diseñadas para ayudarte a mantener el equilibrio emocional.

Conclusión Personalizada: UVE

Conexión dieta-salud mental

La salud mental y la dieta están profundamente conectadas, especialmente para quienes siguen una dieta vegetariana o vegana.

Soluciones personalizadas

En Open Mind, entendemos los desafíos específicos que enfrentan los miembros de la Unión Vegetariana Española (UVE) y ofrecemos soluciones personalizadas para mejorar tu bienestar emocional.

Importancia del equilibrio

Recuerda que es esencial mantener una nutrición equilibrada y contar con una red de apoyo social para vivir plenamente.

Apoyo de Open Mind

A través de Therapy OM y nuestra plataforma de Mindfulness OM, estamos aquí para ayudarte a cuidar tu salud mental, ofreciéndote una primera sesión gratuita para que puedas dar el primer paso hacia una vida más equilibrada y saludable.

Avalado por Rebeca Muñoz Schlotzhauer (Nutricionista) / Flora Hidalgo (Psicóloga General Sanitaria, AN12099)

uve
Unión Vegetariana Española

Más Información

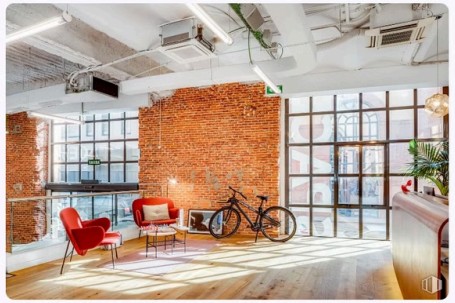

Contáctanos

Open Mind. Calle Manzanares, 4, 28005. Madrid. Whatsapp: (+34) 699.420.203

Terapia Online

1ª sesión gratis, después a 39€/ sesión con acceso a "Mindfulness OM" y meditaciones

Escríbenos

Contáctanos si lo prefieres por mail al siguiente correo: equipo@openmind.eco